

## Grand Tour ÁRTICO 2021

*De 22 de junho a 11 de julho*

Após termos desvendado a Península Antártica, vamos complementar nossa exploração do planeta com o Círculo Polar Ártico, no verão norueguês, nesta experiência única a bordo do Silver Cloud Expedition de Tromsø até as ilhas Svalbard, voando de volta do Círculo Ártico, direto a Oslo.



## DAY BY DAY

### 22/06/21 (TER) – DIA 1 – SAÍDA DO BRASIL

---



Embarque no voo.

### 23/06/21 (QUA) – DIA 2 – CHEGADA A OSLO

---

Chegada em Oslo, a mais antiga capital Escandinava, fundada por Harald Hadrade no século XI e rodeada por montanhas no centro de um Fjord de 70 milhas.

Traslado ao hotel e acomodação com café da manhã por 2 noites no:



#### **HOTEL CONTINENTAL**

Stortingsgata 24/26, Tel: +47 22 82 40 00

[www.hotelcontinental.no](http://www.hotelcontinental.no)

À tarde, visita guiada da Opera House, o belíssimo centro cultural na entrada do Fjord de Oslo. Oportunidade de conhecermos a história do arrojado projeto e suas salas e instalações internas.



## **24/06/21 (QUI) – DIA 3 – OSLO**

---

Visita guiada à "capital viking", passando pela Prefeitura, castelo Akershus, Palácio Real e visitando o Parque Vigeland, com as famosas esculturas de bronze de Gustav Vigeland.



4

Na península Bogdoy visitaremos o museu dos famosos barcos vikings e Framhaus, com o barco polar Fram, construído para o capitão Nansen em sua epopeia ao Polo Norte. Retornando de ferry da Península de Bogdoy ao píer de Oslo com seu animado distrito Aker Brygge com instalações portuárias revitalizadas com restaurantes e bares.



## 25/06/21 (SEX) – DIA 4 - OSLO

---

À tarde, passeio guiado terminando visitando o Museu Munch, para conhecermos mais sobre a vida e obra do mais renomado pintor norueguês, e nos arredores da cidade o parque Holmenskollen Skiforeningen com belas vistas de Oslo.

Ao final do dia, pernoite no:



**RADISSON BLU AIRPORT**

**26/06/21 (TER) – DIA 5 – OSLO/TROMSØ**  
**EMBARQUE NO SILVERSEA**

---



Voo OSLO/TROMSO.

Tempo livre para circular pela cênica Tromsø, entre fjords e montanhas cobertas de gelo.



6

O sol da meia-noite, que nos aguarda, brilha de 21 de maio a 21 de julho, e diz-se que as luzes do norte decoram os céus noturnos de Tromsø mais do que qualquer outra cidade da Noruega. Tromsø é uma cidade bem espalhada, com 69 mil habitantes em uma área de 2.560 km. O centro da cidade fica em uma pequena ilha montanhosa ligada ao continente por uma ponte estreita. Os 13.000 estudantes da universidade mais

setentrional do mundo são uma das razões pelas quais a vida noturna aqui é tão movimentada.

À tarde, embarque no “Silver Sea” que parte às 18h00 para nossa expedição de 9 noites pelo Ártico.



Day	City	Date	Arrival	Departure	Embark
1	Tromsø	Saturday, 26 Jun 21	-	6:00 PM	2:00 PM – 4:00 PM
2	Gjesvaerstappan Islands	Sunday, 27 Jun 21	8:30 AM	12:30 PM	-
2	Skarsvag (Nordkapp)	Sunday, 27 Jun 21	2:30 PM	9:00 PM	-
3	Cruise & Explore Bear Island (Svalbard)	Monday, 28 Jun 21	1:30 PM	9:00 PM	-
4	Svalbard Southern Region	Tuesday, 29 Jun 21	9:30 AM	-	-
5	Svalbard Southern Region	Wednesday, 30 Jun 21	-	-	-
6	Svalbard Southern Region	Thursday, 01 Jun 21	-	-	-
7	Svalbard Northern Region	Friday, 02 Jul 21	-	-	-
8	Svalbard Northern Region	Saturday, 03 Jul 21	-	-	-
9	Svalbard Northern Region	Sunday, 04 Jul 21	-	-	-
10	Svalbard Northern Region	Monday, 05 Jul 21	-	-	-
11	Longyearbyen	Tuesday, 06 Jul 21	7:00 AM	-	-

## 21/07/21 (QUA) – DIA 6 – GJESVARSTAPPAN ISLAND / SKARSVAG

8

**Manhã (Gjesvaerstappan Island):** Quase uma centena de ilhas e rochas constituem a Reserva Natural Gjesværstappan, uma das maiores e mais acessíveis áreas de nidificação de aves marinhas do Atlântico na Europa. A menos de 10 milhas náuticas de Nordkapp, mais de um milhão de pássaros em nidificação foram contados em Storstappen, a maior das ilhas, e as ilhas menores próximas a ela.

Uma das colônias mais significativas de Papagaio-do-mar do Atlântico no norte da Noruega é encontrada nesta reserva natural. Os zodiácos são a melhor maneira de procurar os Papagaios-do-mar do Atlântico, Razorbills, Guillemots Negros e Comuns, Gannets do Norte, Águias-de-cauda-branca e Skuas do Ártico, Patos Eider, Shags e Corvos-marinhos, bem como várias outras espécies.



**Tarde (Skarsvag):** Para aqueles que gostam de viajar para caminhos fora do comum vão encontrar o “nirvana nórdico” em Skarsvag. Grande, escassamente povoado (há apenas 60 residentes humanos o ano todo), e uma alegria para todos aqueles que se deleitam com a beleza natural absoluta. Skarsvag também possui o título auspicioso de ser a vila de pescadores mais ao norte do mundo. Mas colinas onduladas, as aves e fiordes árticos à parte, Skarsvag é famosa por sua proximidade com o Cabo Norte. Encontrado na ilha de Magerøya, o ponto mais setentrional da Europa acima do círculo ártico, onde a única terra entre você e o Pólo Norte é o arquipélago de Svalbard. Esta é realmente a terra do sol da meia-noite - na verdade, você está tão longe ao norte que o sol nem se põe abaixo do horizonte entre maio e meados de julho.

Os famosos penhascos de pássaros da ilha são bastante espetaculares e abrigam milhares de papagaios-do-mar, gannets e biguás. Aqueles que desejam caminhar até o cabo Knivskjellodden, o ponto mais ao norte de Magerøya, serão recompensados com vistas deslumbrantes da face do penhasco do Planalto do Cabo Norte. Antes de sair, dirija-se ao impressionante North Cape Hall para exposições sobre a história do Cabo Norte. Os viajantes vêm visitando desde 1664, quando o padre italiano Francesco Negri chegou, então há algumas histórias para contar! Mais intrigante, um túnel foi escavado na rocha, levando até a face do penhasco com sua pequena capela.

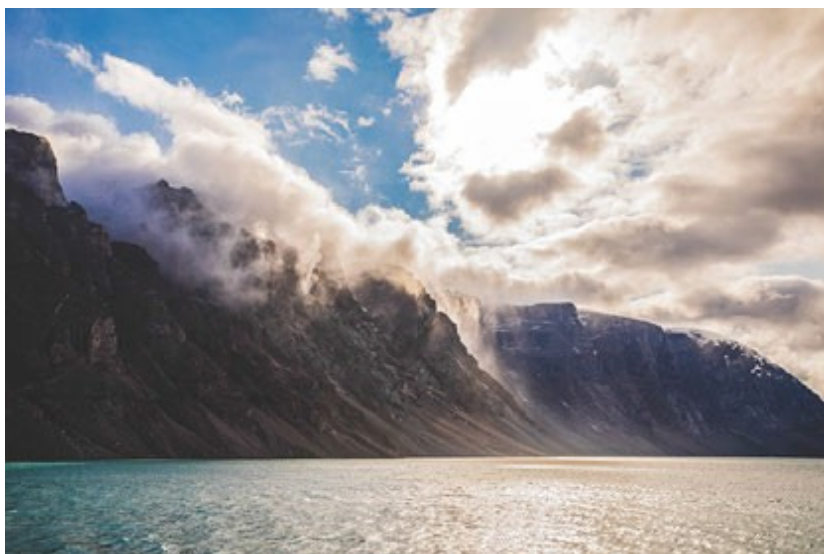

10

---

## 28/06/21 (SEG) – DIA 7 – BEAR ISLAND

---

A Ilha dos URSOS é a mais ao sul de Svalbard, aproximadamente a meio caminho entre Spitsbergen e o Cabo Norte da Noruega. Embora os últimos ursos polares tenham sido vistos em 2004, o nome remonta ao explorador holandês Willem Barentsz e sua visita em 1596. A ilha foi usada para caçar morsas, para caça às baleias, e até mesmo mineração de carvão já ocorreu. A localização estratégica na fronteira do Mar da Noruega com o Mar de Barents levou à instalação de uma estação meteorológica pela Noruega perto de Gravodden, na costa norte da Ilha. Cerca de dois terços da ilha é uma planície relativamente plana com lagos de água doce rasos e o pântano Ramsar,

sendo a ilha inteira e as águas circundantes uma Reserva Natural. A Ilha Bear é o lar de milhares de aves marinhas nidificantes. Esta é uma área especialmente protegida onde os zodiacos podem cruzar ao longo das falésias ao redor de Kapp Kolthoff. Em pequenas quantidades, Papagaios-domar do Atlântico, Gannets do Norte, Glaucous Gulls e Great Skuas são encontrados entre as grandes colônias de Kittiwake Black-legged, Little Auk, Common Guillemot e Brünnich's Guillemot. O constante bater do mar não só criou cavernas e túneis impressionantes, mas infelizmente o navio russo Petrozavodsk naufragou perto de Revdalen na base dos penhascos de calcário e as ondas estão causando uma desintegração contínua dos restos do navio.



## **29/06/21 (TER) – DIA 8 – A REGIÃO SUL DO ARQUIPÉLAGO SVALBARD**

---

A região sul do arquipélago Svalbard, e especificamente a costa oeste da ilha Spitsbergen é a menos obstruída pelo gelo devido à influência moderada da Corrente do Golfo. Vários fiordes cortam a costa ocidental de Spitsbergen e foram utilizados por caçadores e por diferentes empresas de mineração que tentaram explorar as riquezas da maior ilha do arquipélago com 23.641 km<sup>2</sup>.

## **30/06/21 (QUA) – DIA 9 – A REGIÃO SUL DO ARQUIPÉLAGO SVALBARD**

---

12 Na ilha de Spitsbergen podem ser visitados restos de cabanas e minas, bem como assentamentos comerciais e científicos ativos. A ilha tem uma população de 2.500 habitantes, dos quais 60% são noruegueses e 35% russos e ucranianos.

## **01/07/21 (QUI) – DIA 10 – A REGIÃO SUL DO ARQUIPÉLAGO SVALBARD**

---

Dependendo da época do ano, geleiras na ilha de Spitsbergen podem ser visitadas a pé ou por mar. No lado norte da ilha, lugares como Magdalenefjorden e Hornsund oferecem vistas fascinantes de formações geológicas,

montanhas escarpadas, geleiras espetaculares e uma variedade de aves marinhas e focas.



## **02/07/21 (SEX) – DIA 11 – A REGIÃO NORTE DO ARQUIPÉLAGO SVALBARD**

---

Existem vários fiordes profundos e geleiras proeminentes no extremo norte de Svalbard, bem como a maior frente glacial do hemisfério norte. As condições do gelo que definem o quanto poderemos acessar em termos de ilhotas de pássaros, como as ilhas Andøyane, ou se aproximar de geleiras como o Glaciar Mónaco e o Glaciar Seliger.

13

---



14

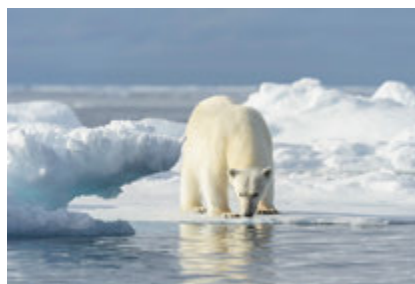
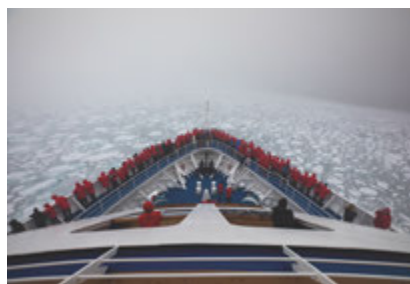

## **03/07/21 (SAB) – DIA 12 – A REGIÃO NORTE DO ARQUIPÉLAGO SVALBARD**

---

A força elementar do Ártico é avassaladora: neve, gelo, água. A beleza natural é simplesmente deslumbrante e mágica. Este é o reino do “ursus maritimus”, o famoso urso polar – o rei do Ártico. Ao longo de nosso cruzeiro desfrutaremos de viagens de exploração a bordo de botes menores, acompanhados de especialistas, para chegarmos o mais perto possível desses magníficos gigantes da natureza.



**04/07/21 (DOM) – DIA 13 –  
A REGIÃO NORTE DO ARQUIPÉLAGO SVALBARD**

---

Passeios e caminhadas em terra para observar de perto a flora e a vida selvagem são uma possibilidade na espetacular região norte de Svalbard.

**05/07/21 (SEG) – DIA 14 –  
A REGIÃO NORTE DO ARQUIPÉLAGO SVALBARD**

---

A Região Norte também é conhecida por ter várias áreas de morsas e áreas definidas como “Deserto Ártico”.

16

---





## 06/07/21 (TER) – DIA 15 – LONGYEARBYEN/OSLO

---

Longyearbyen é o maior assentamento em Svalbard. Sede da administração norueguesa, também tem os melhores serviços e infra-estrutura do arquipélago. Localizado nas profundezas do Adventfjord, um braço lateral do Isfjorden (Fiorde de Gelo), o aeroporto de Longyearbyen pode ser usado durante todo o ano, mas seu porto é bloqueado pelo gelo no inverno. A maioria das lojas, hotéis, restaurantes e um hospital estão a uma curta distância do porto. Um dos edifícios mais proeminentes da cidade é o centro da UNIS, onde várias universidades norueguesas uniram forças para operar e oferecer o ensino superior mais ao norte do planeta para estudantes noruegueses e internacionais.

17

---



Adjacente à UNIS, e merecedor de uma visita, encontra-se o Museu Svalbard, que abrange a história natural e a exploração de Svalbard. Remanescentes da antiga atividade de mineração também podem ser vistos na cidade.



18



Voo fretado pela Silver Sea entre Longyearbyen/Oslo.

Traslado ao hotel. Uma noite de acomodação com café da manhã no:



**HOTEL RADISSON BLU AIRPORT**  
Hotellvegen 2060, Tel: +47 63 93 30 00

---

**07/07/21 (QUA) – DIA 16 – PARTIDA DE OSLO**

---



Embarque no voo.

---

**08/07/21 (QUI) – DIA 17 – CHEGADA AO BRASIL**

---



Voo.

## VALORES por PESSOA

### Parte aérea

POA/SP/PARIS/OSLO// PARIS/SP/POA	A partir de <b>USD 1.600 + taxas</b> Em classe econômica
OSLO/TROMSO	<b>USD 350</b> <b>+ USD 50 taxas</b> Em classe econômica

20

### Parte terrestre

Compartilhando Cabine VISTA	<b>USD 9.980</b>
Suplemento Cabine Individual	<b>Consulte-nos</b>

**Forma de pagamento:** Em 10x de agosto/2020 a maio/2021  
(valor convertido a R\$ ao câmbio do dia do pagamento).

## CABINE VISTA SUITE com 22m<sup>2</sup>

---



Sua casa longe de casa, enquanto você abraça o intrépido explorador dentro de si. A área de estar da suíte tem espaço de sobra para relaxar enquanto você examina suas anotações, pronto para a próxima aventura. As grandes janelas proporcionam vistas panorâmicas para o oceano, ideais para avaliar a vida selvagem local.

21

---



## SERVIÇOS INCLUÍDOS

- Acompanhamento integral de Beto Conte do STB Trip & Travel;
- 4 noites de acomodação em Oslo nos hotéis Continental e Radisson;
- Traslados em Oslo e em Tromso;
- Passeios em Oslo;
- Voo fretado Longyearbyen/Oslo;
- 9 noites de acomodação de cruzeiro de luxo;
- Refeições completas a bordo: café da manhã, almoço e jantar;
- Bebidas inclusas;
- Atendimento personalizado;
- Palestras por especialistas;
- Excursões com guias especializados.

## SERVIÇOS NÃO INCLUÍDOS

- Seguro de assistência em viagem e bagagem;
- Despesas de caráter pessoal;
- Refeições não mencionadas no roteiro;
- Serviços e Passeios não mencionados no roteiro.

## Regras de cancelamento:

### 1) Parte Terrestre:

\* Cancelamentos entre 189 e 130 dias antes do embarque:  
taxa de cancelamento de US\$ 500,00 por pessoa.

\* Cancelamentos entre 129 e 100 dias antes do embarque:  
taxa de cancelamento de US\$ 750,00 por pessoa.

\* Cancelamentos entre 99 e 70 dias antes do embarque:  
taxa de cancelamento de 80% do valor total do programa.

\* Cancelamentos a partir de 69 dias antes do embarque:  
taxa de cancelamento de 100% sobre o valor total do  
programa.

23

---

### 2) Parte Aérea:

Taxa de cancelamento de U\$ 400;

## **INFORMAÇÕES E RESERVAS**

---

### **MOINHOS DE VENTO**

Quintino Bocaiuva, 267

(51) 99314-0587

[betconte@stb.com.br](mailto:betconte@stb.com.br)

### **ATL HOUSE PUCRS**

Ipiranga, 6681 – Prédio 16

(51) 99314-0836

[caren@stb.com.br](mailto:caren@stb.com.br)

**CONFIRA OS DEMAIS GRAND TOURS 2020 NO SITE:**

[www.triptravel.com.br](http://www.triptravel.com.br)

**ACOMPANHE ROTEIROS ANTERIORES NO BLOG:**

[www.betonomundo.wordpress.com](http://www.betonomundo.wordpress.com)